المتداول العربي
ARABIC TRADER

قسم أبحاث السوق

التحليل الفني اليومي

21 مارس 2017

اليورو دولار

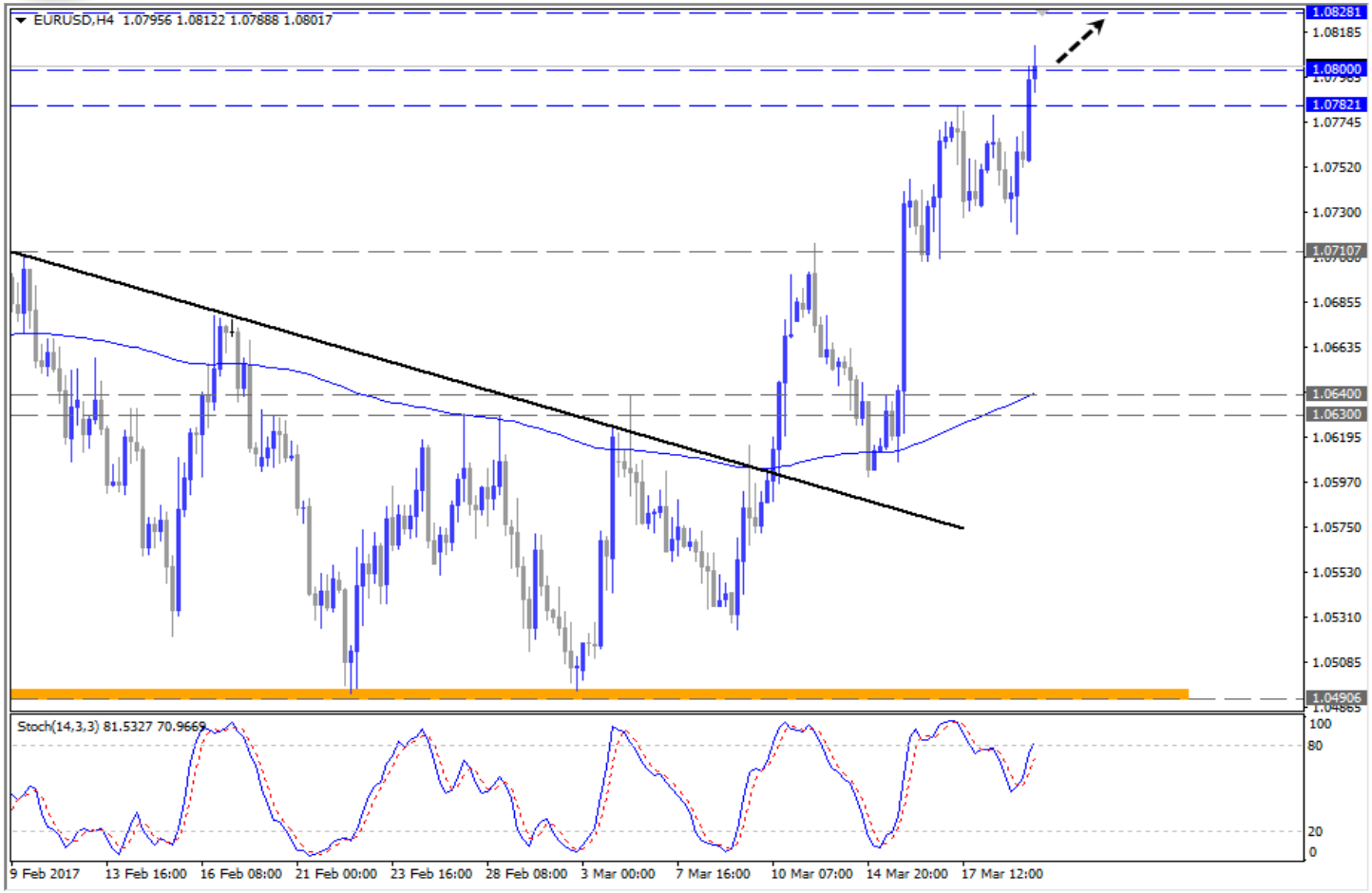

ارتفع زوج اليورو دولار مع بداية تداولات اليوم متجاوزًا مستوى المقاومة 1.0800 ومن المتوقع مع الاستقرار أعلاه أن يتجه صوب المستوى التالي عند 1.0828 والذي يمثل خط العنق لنموذج رأس وكتفين مقلوب على إفطار الزمني اليومي. تجاوز ذلك المستوى سيفتح الباب أمام صعود قوي للزوج.

الإسترليني دولار

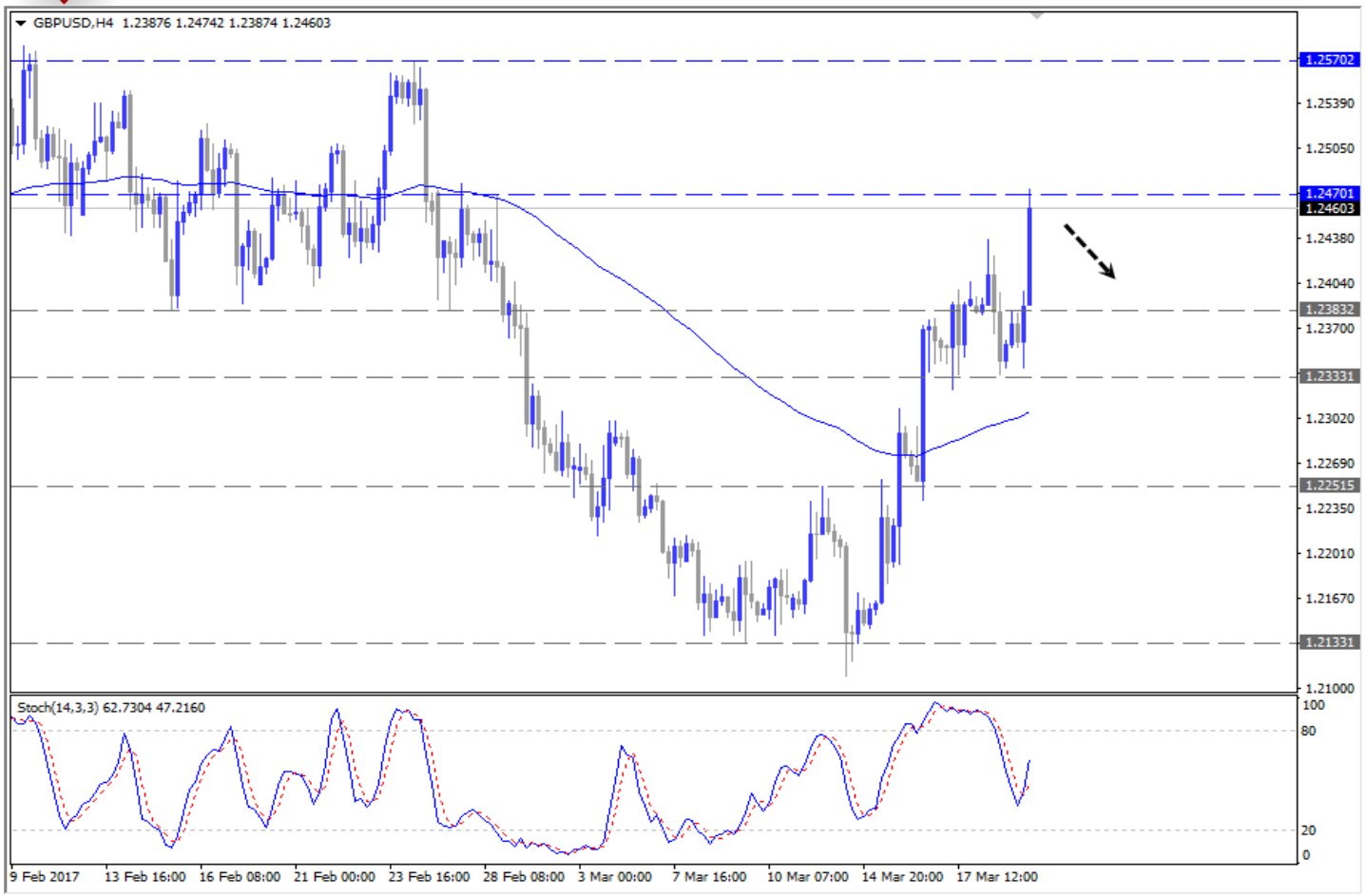

يختبر زوج الإسترليني دولار حاليًا مستوى مقاومة مهم عند 1.2470 يفتح تجاوزه الباب أمام الزوج للاتجاه صوب مستوى المقاومة التالي عند 1.2570، استقراره أدنى المستويات الحالية سيدفعه للتراجع صوب مستويات الـ 1.2330.

اليورو استرليني

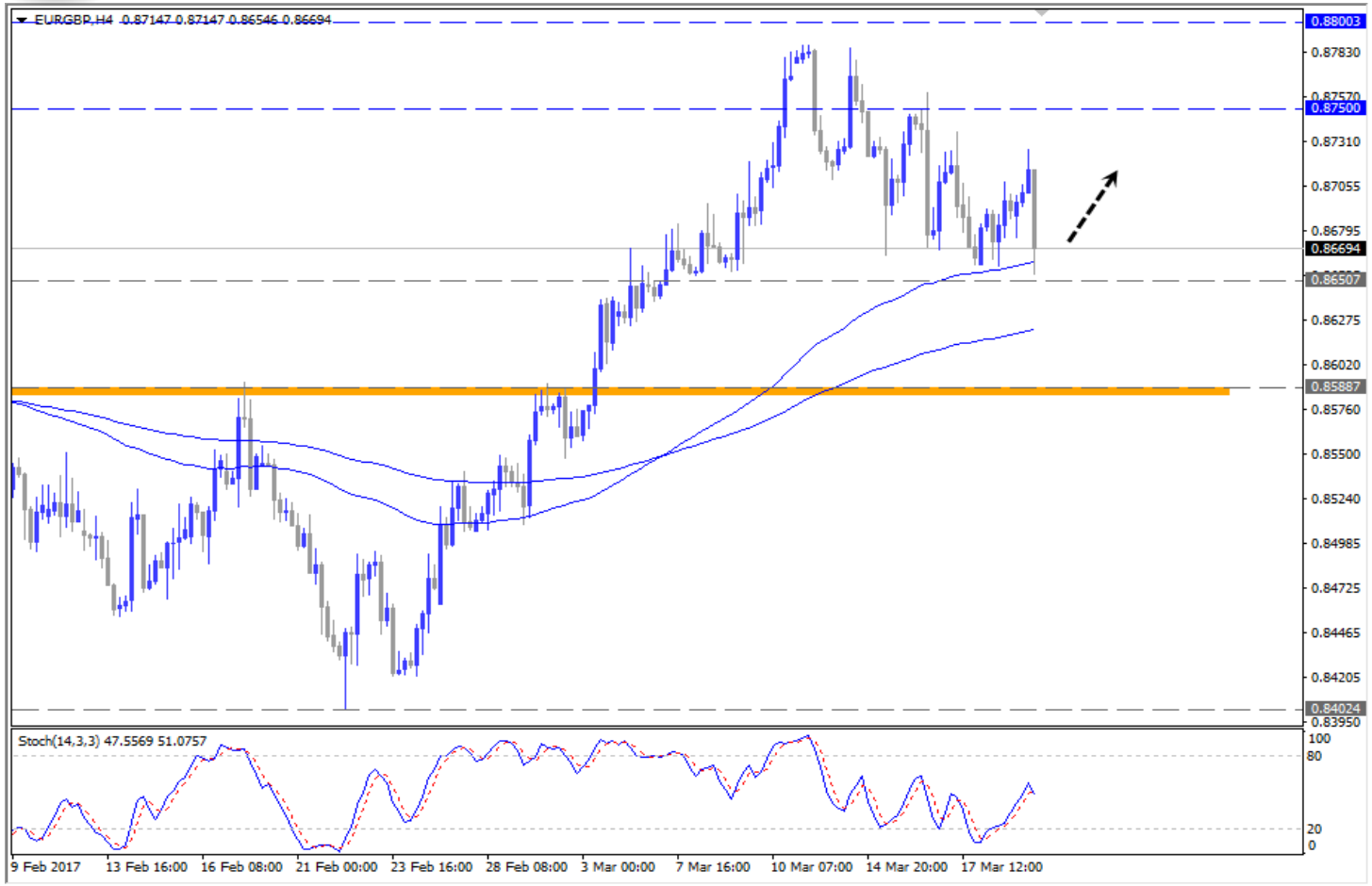

تراجع زوج اليورو إسترليني من أعلى مستوياته اليومية عند 0.8726 ويقترب في الوقت الحالي من اختبار مستوى الدعم عند 0.8650، ومن المتوقع مع الاستقرار أعلى ذلك المستوى بالإضافة لمستوى المتوسط المتحرك 100 أن يعود مرة أخرى 0.8750.

الدولار ين

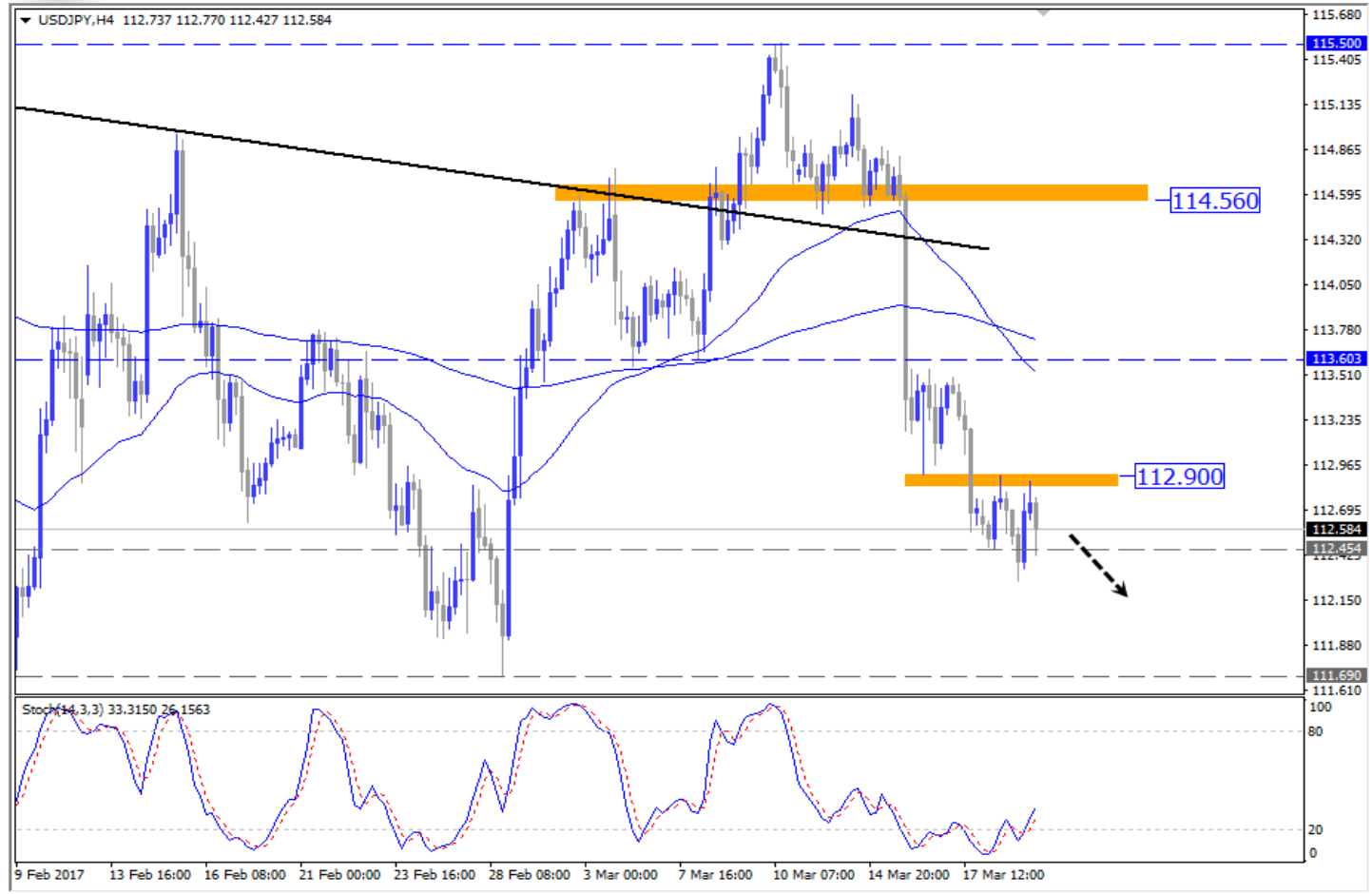

ارتفع زوج الدولار ين مع بداية تداولات اليوم ليعود مرة أخرى من نطاق المقاومة عند 112.90 ويتراجع مرة أخرى ومن المتوقع مع الاستقرار أدنى مستويات الـ 112.50 أن يتجه صوب أدنى مستوياته منذ 28 فبراير عند 111.69.

الدولار كندي

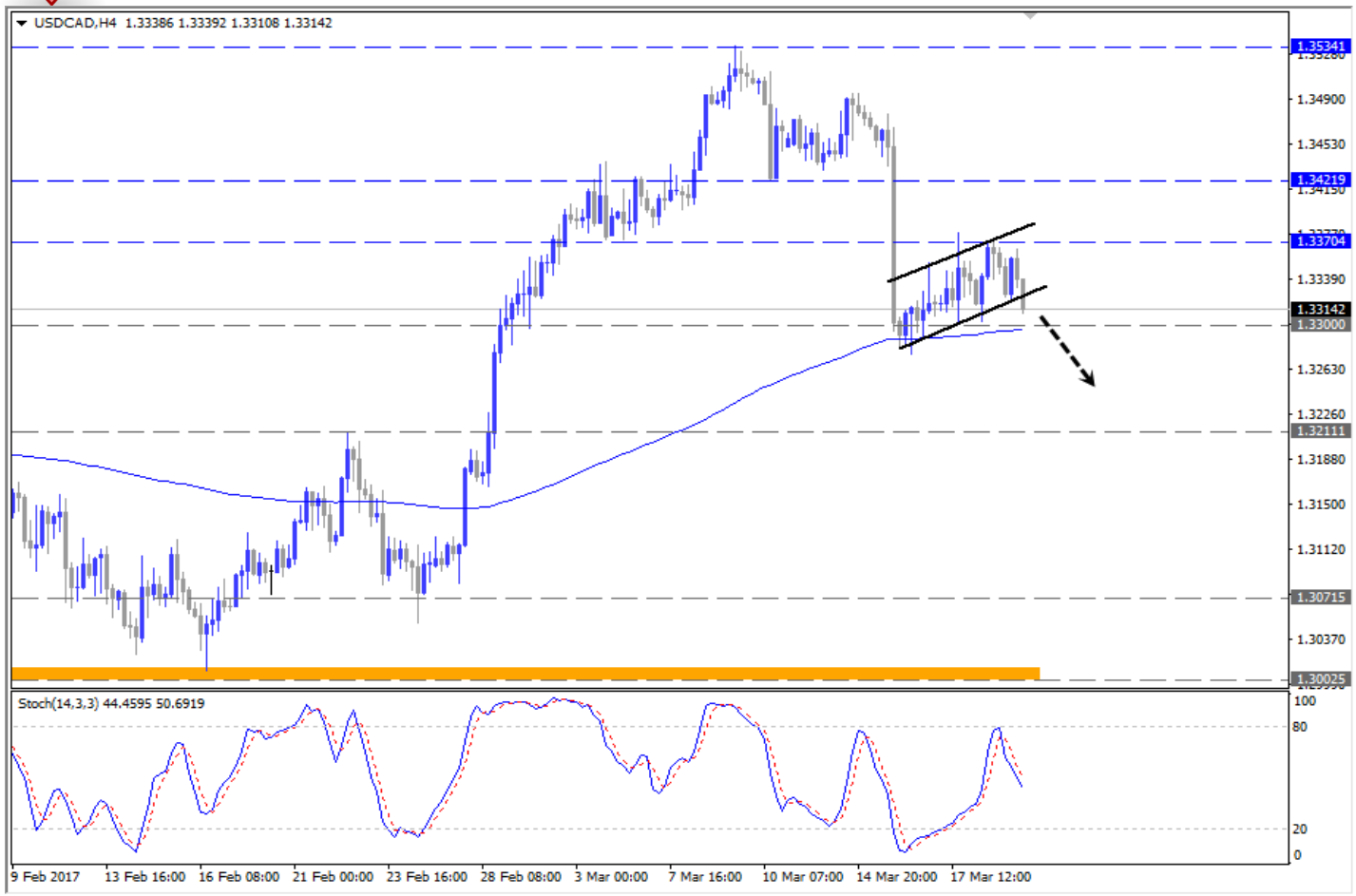

تراجع زوج الدولار كندي بنحوٍ ملحوظٍ مع بداية تداولات في أعقاب ارتفاع أسعار النفط، ويتجاوز في الوقت الحالي خط الاتجاه الصاعد في نموذج العلم الصاعد الذي يدعم الهبوط، ومن المتوقع مع الاستقرار أدناه وتجتاوز المستوى النفسي 1.33 أن يشهد الزوج تراجعًا قد يصل حتى مستوى الدعم القوي 1.3211.

الأسترالي دولار

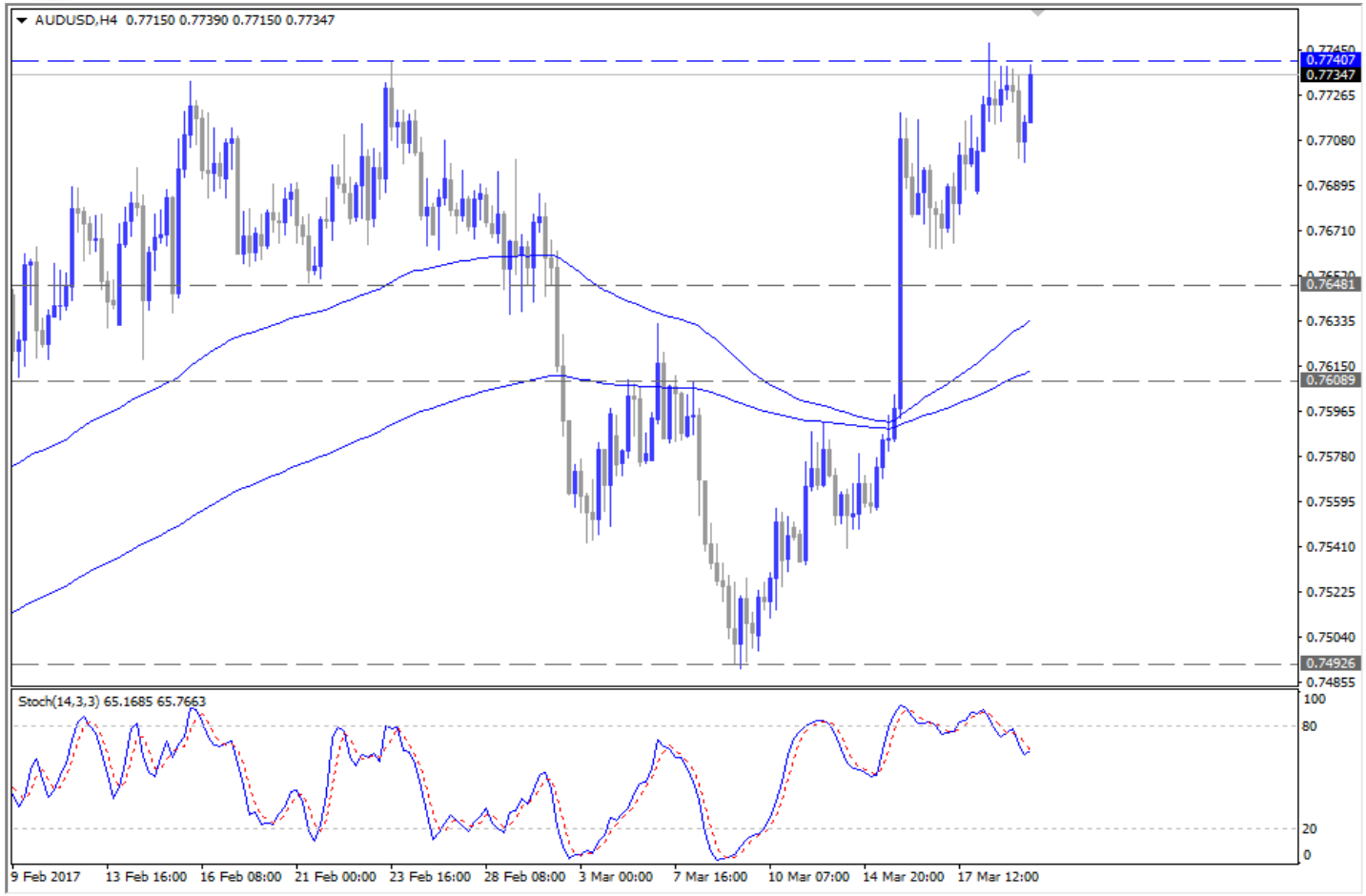

ارتفع زوج الأسترالي دولار مع بداية تداولات اليوم ويقترب من مستوى مقاومة قوي عند 0.7740 من المتوقع مع الاستقرار أعلاه أن يتجه صوب مستوى المقاومة التالي عند 0.7780.

النيوزيلندي دولار

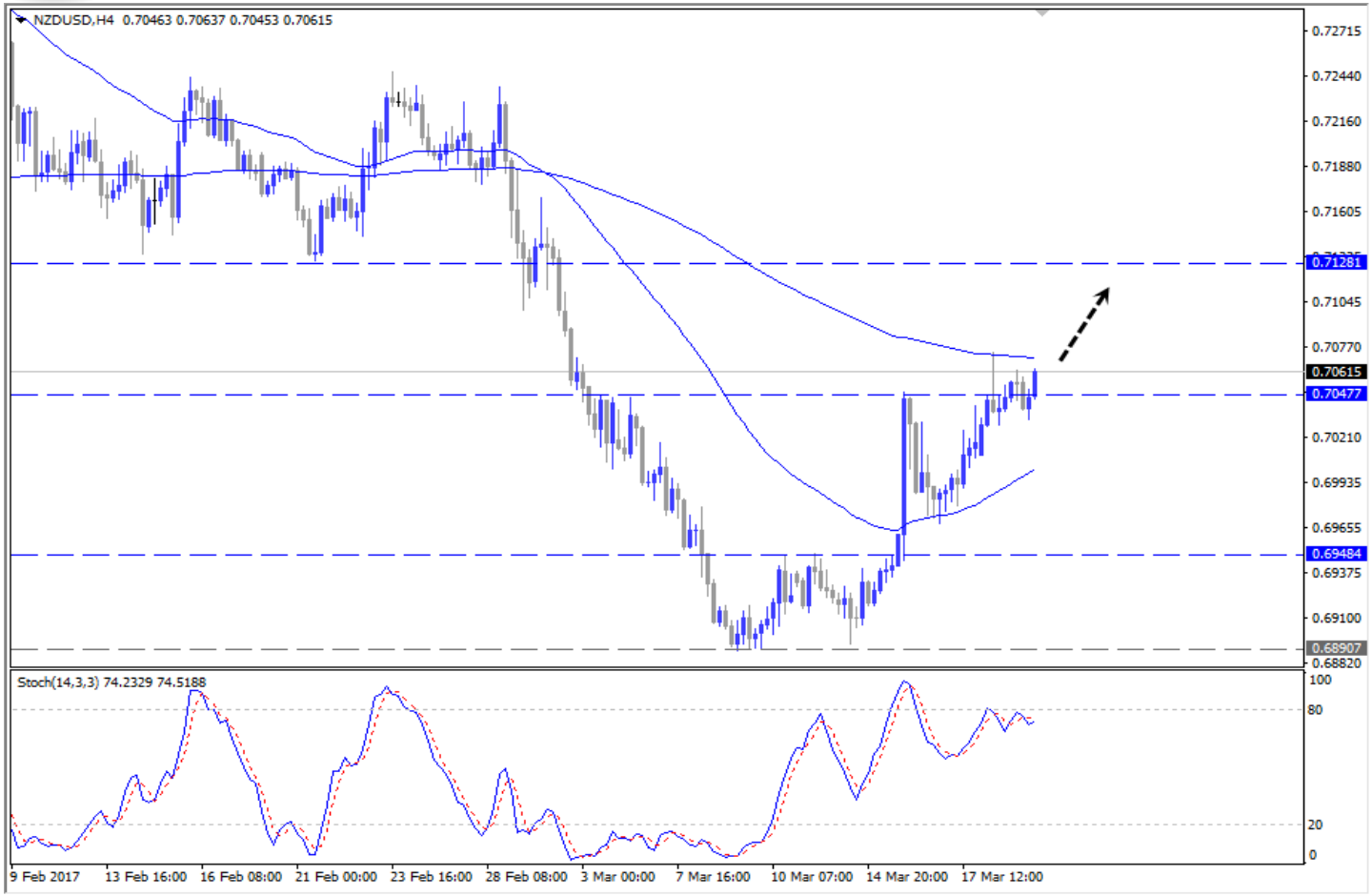

واصل زوج النيوزيلندي دولار ارتفاعه ويقترب من مستوى المتوسط المتحرك 200 وكذلك أعلى مستوياته منذ يوم أمس عند 0.7073، ومع تجاوز تلك المستويات من المتوقع أن يتجه الزوج صوب مستوى المقاومة التالي عند 0.7128.

الذهب

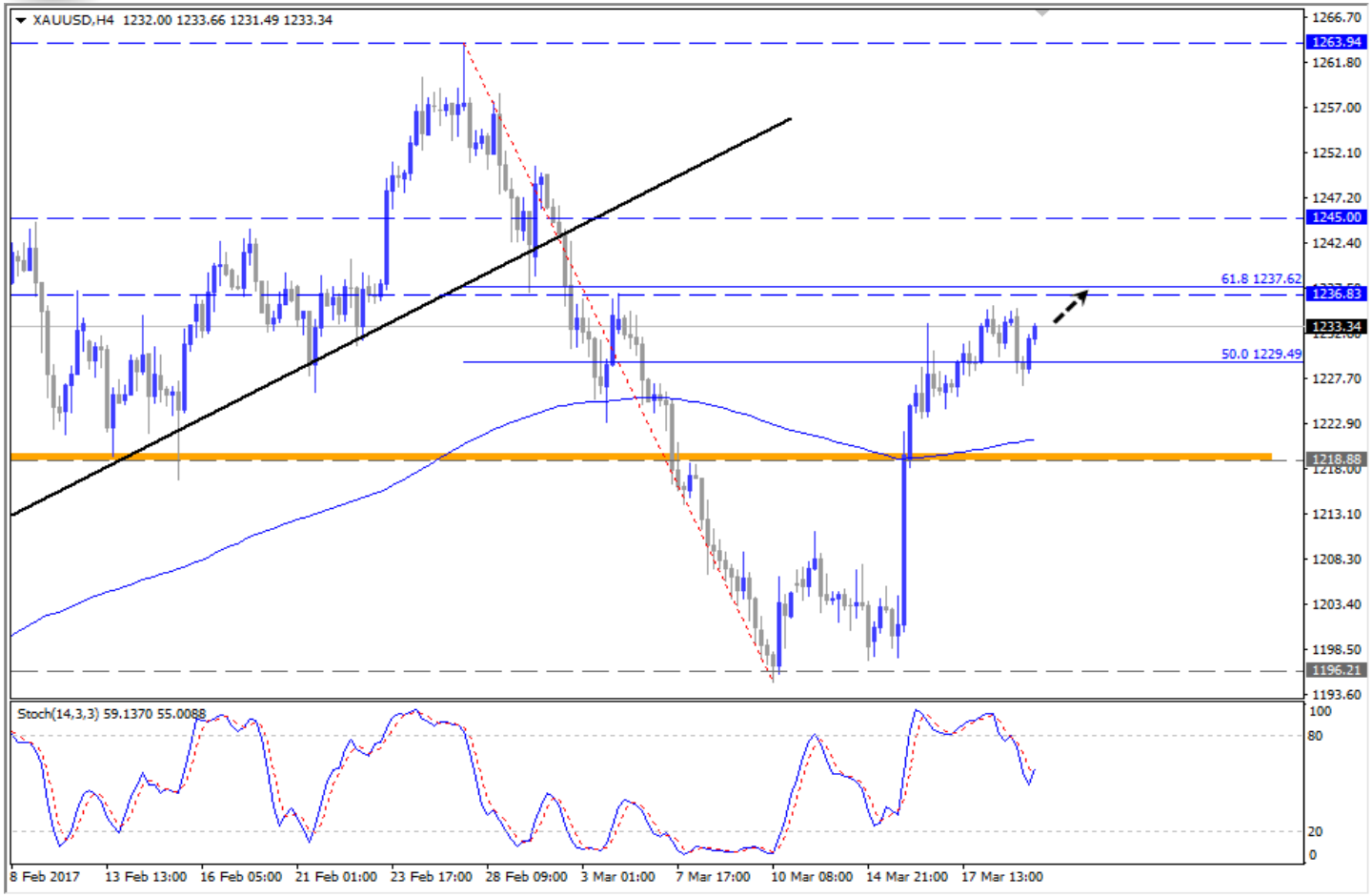

لا يزال الذهب في نفس نطاق تداولات الأمس بالقرب من مستوى مقاومة قوي عند 1236 دولار ومستوى تصحيح فيبوناتشي 61.8% من المتوقع أن تشكل حاجزًا أمام استمرار ارتفاع الذهب، ولكن مع تجاوزهما سيفتح الباب أمام ارتفاع قوي للمعدن الصفر قد يصل حتى المستوى 1245 دولار.

النفط

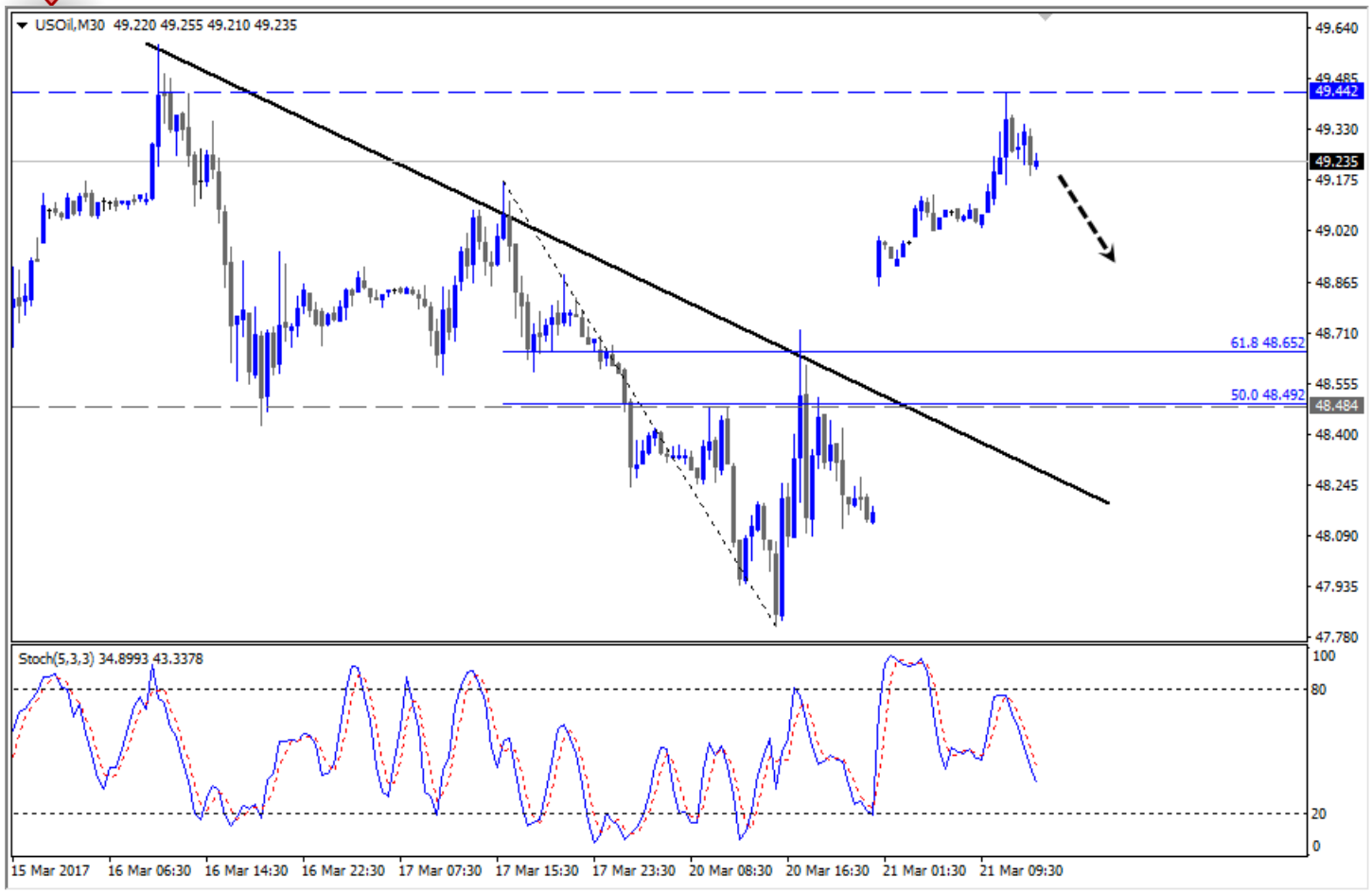

بعد أن شكل خط الاتجاه الهابط بالإضافة للمستوى 48.65 دولار حاجزًا أمام حركة النفط الخام خلال تداولات الأمس، ارتفعت أسعار النفط الخام مع بداية تداولات اليوم عقب توقعات بمد اتفاقية الأوبك لما بعد شهر يونيو لتندفع الأسعار لأعلى مستوياتها منذ الأسبوع الماضي عند 49.44 دولار للبرميل، ومن المتوقع مع الاستقرار أدنى ذلك المستوى أن يعود السعر صوب مستويات الـ 48.50/60 دولار من جديد.

تجارة العملات الأجنبية – الفوركس - باستخدام الهامش تعتبر ذات مخاطرة عالية جداً على رأس المال، وقد لا تتوافق هذه التجارة مع جميع المستثمرين والمضاربين. كما أن درجة المخاطرة العالية بالروافع المالية في سوق العملات الأجنبية قد تسير عكس توقعات المستثمر مما قد يتسبب في خسارة جزء كبير من رأس المال أو كله. لذا ينصح موقع المتداول العربي قبل دخولك واستثمارك في عالم سوق العملات - فوركس – بالتسلح بالعلم والمعرفة وتوخي الحذر في أهداف استثماراتك، ودرجة خبرتك، وتقبلك للمخاطرة في هذا السوق وعدم استثمار أموال أنت في حاجة ماسة إليها وقد تؤثر خسارتها أو جزء منها على مستوى معيشتك وحياتك.

يخلي موقع المتداول العربي مسؤوليته مما يتم طرحه في هذه الصفحة وبقية صفحات الموقع من توصيات بيع وشراء وينبه بأن قرار البيع والشراء يعود بشكل كامل للزائر أو متصفح الموقع دون أي مسؤولية على المتداول العربي، المتاجرة في العملات باستخدام الروافع المالية ينطوي عليها مخاطر عالية.